4. GRAĐEVINSKA PODRUČJA NASELJA
4B - k.o. Radakovo, k.o. Novi Dvori Klanječki, k.o. Kraljevec na Sutli

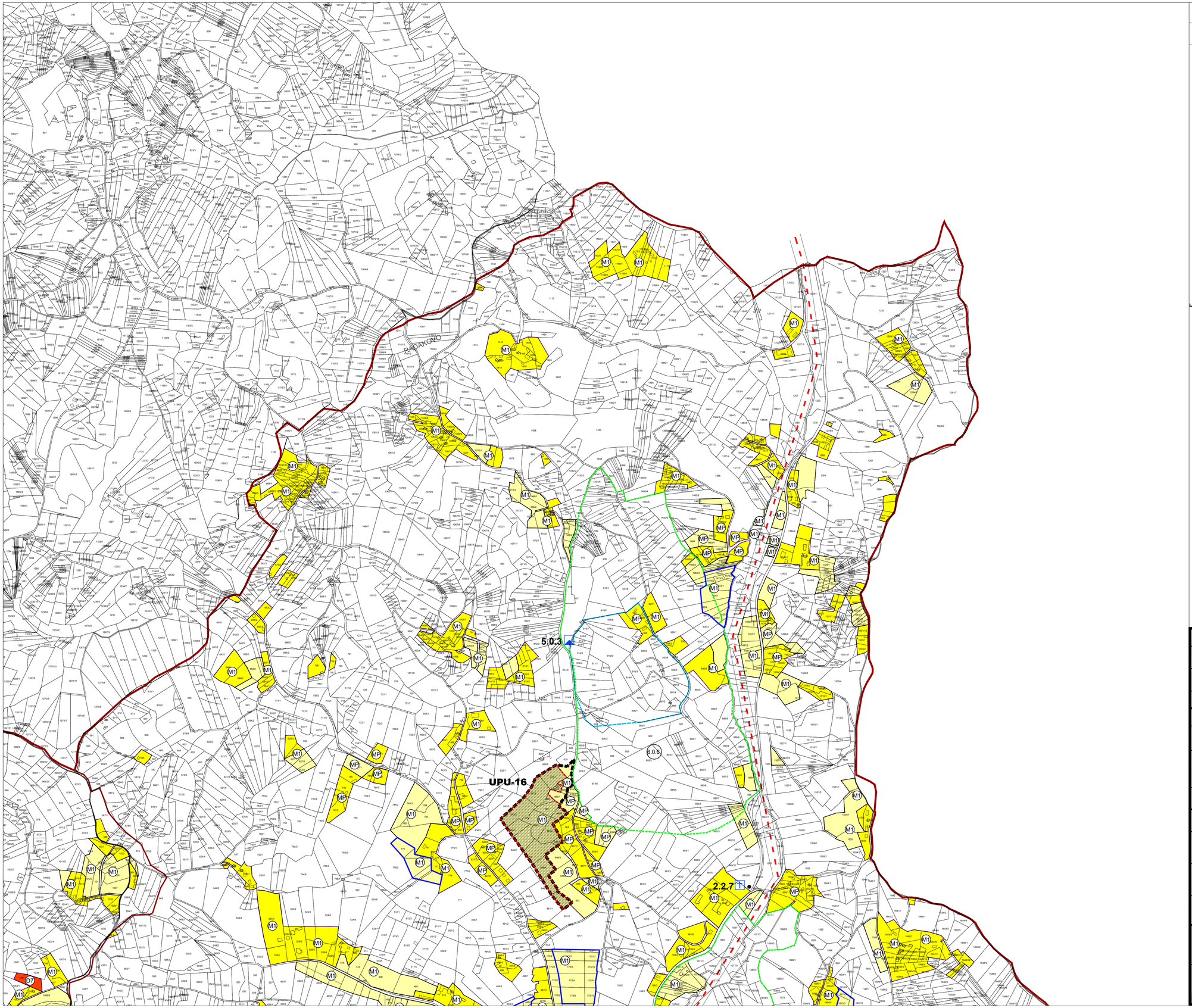

TUMAČ ZNAKOVA

postojeće | planirano

DRŽAVNA GRANICA
GRANICA ŽUPANIJE
GRANICA OPĆINE
GRANICA STATISTIČKOG NASELJA
GRANICA GRAĐEVINSKOG PODRUČJA - IZGRAĐENI DIO
GRANICA GRAĐEVINSKOG PODRUČJA - NEIZGRAĐENI DIO
GRANICA GRAĐEVINSKOG PODRUČJA IZVAN NASELJA
GRAĐEVINSKO PODRUČJE - NEIZGRAĐENI I NEUREĐENI DIO
GRAĐEVINSKO PODRUČJE - NEIZGRAĐENI I NEUREĐENI DIO ZA KOJI JE PROPISANA DETALJNOST UPU-A
GRANICA OBUHVATA OBAVEZE IZRADE URBANISTIČKOG PLANA UREĐENJA
GRANICA DETALJNOG PLANA UREĐENJA
ŽELJEZNIČKA PRUGA ZA LOKALNI PROMET

GRAĐEVINSKO PODRUČJE NASELJA

M1 M1 — MJEŠOVITA NAMJENA
M1 - mješovita, pretežno stambena ili poslovna namjena sa pratećim gospodarsko-poslovnim sadržajima, koji nemaju štetni utjecaj na stanovanje
M2 - mješovita namjena koja ima minimalni utjecaj u smislu buke, ali bez drugih zagađenja
MP - mješovita namjena uz mogućnost gradnje većih poljoprivrednih gospodarstva

D — JAVNA I DRUŠTVENA NAMJENA
options - D1; škola - D4; kultura - D6; vjerska - D7;
vatrogasni dom - D8; javna i društvena namjena - općenito D

TZ — GOSPODARSKA NAMJENA - UGOSTITELJSKO-TURISTIČKA

IZDVOJENA GRAĐEVINSKA PODRUČJA IZVAN NASELJA

T — GOSPODARSKA NAMJENA - UGOSTITELJSKO-TURISTIČKA

K K — GOSPODARSKA NAMJENA - POSLOVNA
poslovna namjena K; industrijska namjena I; pretežito uslužna - K1;
pretežito trgovačka K2; klaonica - K4; K5 - ljevaonica; benzinska postaja - K6

E — EKSPLOATACIJSKO POLJE

G G — GROBLJE

IS — POVRŠINE INFRASTRUKTURNIH SUSTAVA

RAZVOJ I UREĐENJE PROSTORA - OSTALE POVRŠINE

6.0.2. — POSEBNO VRIJEDNE ZONE KRAJOBRAZA (KULTURNOG KRAJOLIKA)

NADZEMNI VISOKONAPONSKI VOD 110 kV NAPONA

A - ZONA NAJSTROŽE ZAŠTITE

B - ZONA STROGE ZAŠTITE

C - ZONA ZAŠTITE

POVIJESNA NASELJA SEOSKO GRADSKIH OBILJEŽJA

POVIJESNA NASELJA SEOSKIH OBILJEŽJA

CRKVE I KAPELE

KAPELE, POKLONCI I RASPELA

STAMBENE GRAĐEVINE

GRAĐEVINE JAVNE NAMJENE

GOSPODARSKE GRAĐEVINE

ETNOLOŠKE GRAĐEVINE

MEMORIJALNA PODRUČJA I OBILJEŽJA

ARHEOLOŠKI LOKALITETI I PODRUČJA

M 1:5.000

0 50 100 200 500 M

S

Županija: KRAPINSKO-ZAGORSKA	Općina: KRALJEVEC NA SUTLI
Naziv prostornog plana: III. IZMJENE I DOPUNE PROSTORNOG PLANA UREĐENJA OPĆINE KRALJEVEC NA SUTLI	
Naziv kartografskog prikaza: GRAĐEVINSKA PODRUČJA NASELJA	
Broj kartografskog prikaza: 4B	Mjerilo kartografskog prikaza: 1 : 5 000
Odluka o izradi plana: Službeni glasnik Krapinsko-zagorske županije br. 26A/2022	Odluka predstavničkog tijela o donošenju plana: Službeni glasnik Krapinsko-zagorske županije br. 11/2023
Javna rasprava (datum objave): 10. studenog 2022. Ponovna javna rasprava (datum objave): 29. siječnja 2023.	Javni uvid održan: od 10. studenog do 21. studenog 2022. Ponovni javni uvid održan: od 30. siječnja 2023. do 06. veljače 2023.
Pečat tijela odgovornog za provođenje javne rasprave: M.P.	Odgovorna osoba za provođenje javne rasprave: DAMJANA DRČIĆ, Pročelnica JUO
Mišljenje na plan: Mišljenje JU Zavoda za prostorno uređenja Krapinsko-zagorske županije na konačni prijedlog III. izmjena i dopuna Prostornog plana uređenja Općine Kraljevec na Sutli (KLASA: 350-02/22-01/10 URBROJ: 2140-46-23-08 od 15. ožujka 2023.)	
Pravna osoba koja je izradila plan: **APE** d.o.o. za arhitekturu, planiranje i ostale poslovne djelatnosti Ozaljska 61, 10000 Zagreb, tel/fax. 01/309-7572	
Pečat pravne osobe koja je izradila plan:	Odgovorna osoba: SANDRA JAKOPEC, dipl.ing.arh.
Odgovorni voditelj izrade nacrta prijedloga plana: SANDRA JAKOPEC, dipl.ing.arh.	
Stručni tim u izradi plana: MIRELA ČORDAŠ, dipl.ing.arh. MARIJANA ZLODRE UJDUR, mag.ing.arch.	VLATKA ŽUNEC, mag.ing.arch. NIKOLA FRANIĆ, mag.ing.arch.
Pečat predstavničkog tijela: M.P.	Predsjednik predstavničkog tijela: DRAŽEN JAMBREŠIĆ, Predsjednik Općinskog vijeća
Istovjetnost ovog prostornog plana s izvornikom ovjerava:	Pečat nadležnog tijela: M.P.

APE

III. IZMJENE I DOPUNE PROSTORNOG PLANA UREĐENJA OPĆINE KRALJEVEC NA SUTLI