

4. GRAĐEVINSKA PODRUČJA NASELJA
LIST 19 / 24

APE

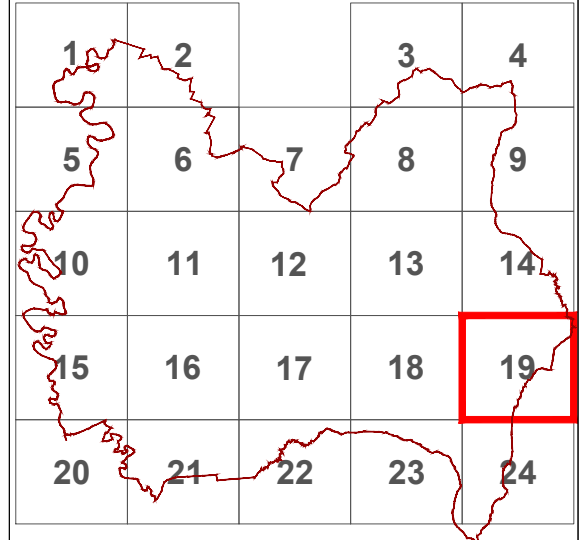
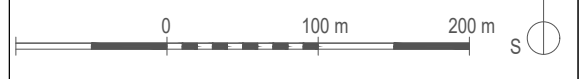
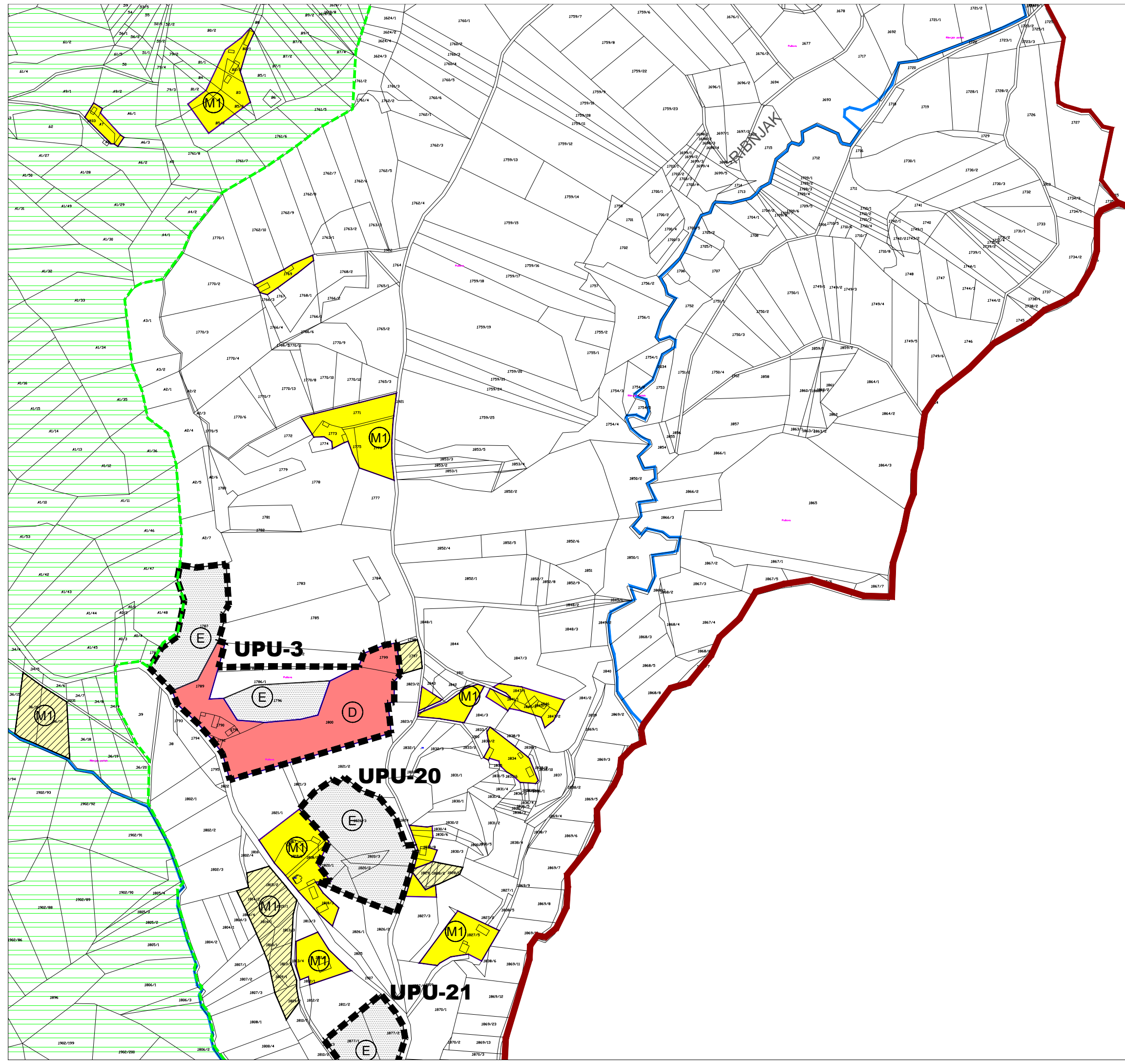

Zupanja: KRAPINSKO ZAGORSKA		Općina: KRALJEVEC NA SUTLI	
Naziv prostornog plana: PROSTORNI PLAN UREĐENJA OPĆINE KRALJEVEC NA SUTLI II. IZMJENE I DOPUNE			
Naziv kartografskog prikaza: GRAĐEVINSKA PODRUČJA NASELJA			
Broj kartografskog prikaza: 4-19		Mjerilo kartografskog prikaza: 1 : 5 000	
Odluka o izradi plana: Službeni glasnik Krapinsko-zagorske županije 14/15. Javna rasprava (datum objave): 18. travnja 2016. godine Ponovna javna rasprava (datum objave): 16. listopada 2016. godine		Odluka predstavničkog tijela o donošenju plana: Službeni glasnik Krapinsko-zagorske županije 38a/16. Javni uvid održan: od 26. travnja 2016. do 10. svibnja 2016. godine Ponovni javni uvid održan: od 24. listopada 2016. do 02. studenog 2016. godine	
Pečat tijela odgovornog za provođenje javne rasprave: M.P.		Odgovorna osoba za provođenje javne rasprave: DANIJELA PONGRAC, Načelnica Općine	
Mišljenje na plan: Mišljenje Zavoda za prostorno uređenje Krapinsko-zagorske županije na Konačni prijedlog plana (KLASA: 350-02/15-01/20, URBROJ: 2140-20-01-16-05 od 2. prosinca 2016. god.)			
Pravna osoba koja je izradila plan: APE d.o.o. za arhitekturu, planiranje i ostale poslovne djelatnosti Ozaljaska 61, 10000 Zagreb, tel 01/309-7572 fax 01/301-1417			
Pečat pravne osobe koja je izradila plan: M.P.		Odgovorna osoba: SANDRA JAKOPEC, dipl.ing.arh.	
Odgovorni voditelj izrade nacrtu prijedloga plana: SANDRA JAKOPEC, dipl.ing.arh.			
Stručni tim u izradi plana: MIRELA ČORDAŠ, dipl.ing.arh. NIKŠA BOŽIĆ, dipl.ing.arh. VLATKA ŽUNEČ, mag.ing.arh. MATE ČURČIĆ, dipl.ing.grad.		ESTERA GOBAC-TRINIĆ, dipl.ing.biol. IVAN ZUPANČIĆ, demograf JULIKA BJELOBABA, dipl.ing.	
Pečat predstavničkog tijela: M.P.		Predsjednik predstavničkog tijela: ZVONIMIR BERIĆ, Predsjednik Općinskog vijeća	
Istovjetnost ovog prostornog plana s izvornikom ovjersava:		Pečat nadležnog tijela: M.P.	

PROSTORNI PLAN UREĐENJA OPĆINE KRALJEVEC NA SUTLI - II. izmjene i dopune