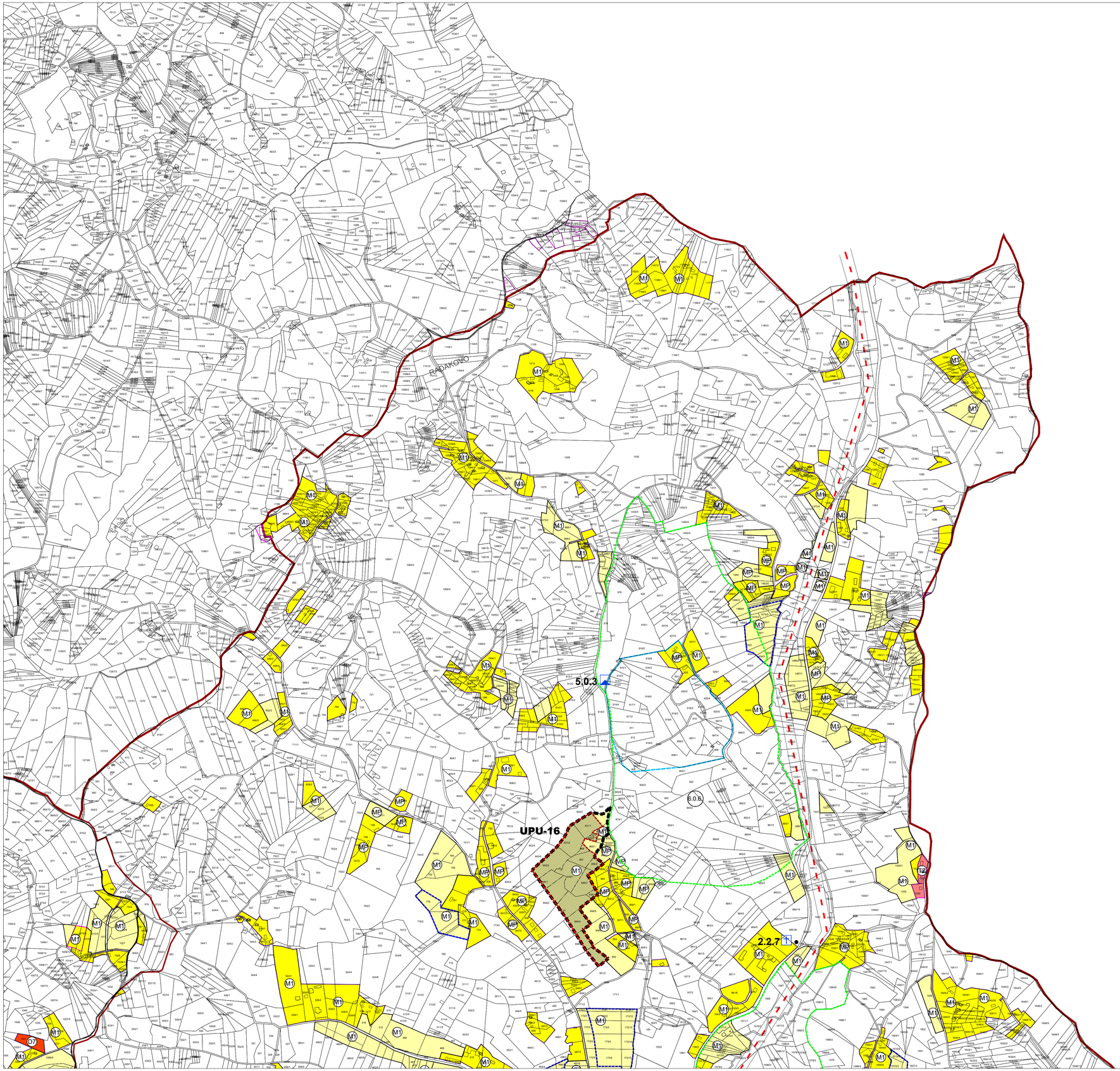

4. GRAĐEVINSKA PODRUČJA NASELJA

4B - k.o. Radakovo, k.o. Novi Dvori Klanječki, k.o. Kraljevec na Sutli

APE

TUMAČ ZNAKOVA

postojeće | planirano

DRŽAVNA GRANICA

GRANICA ŽUPANIJE

GRANICA OPĆINE

GRANICA STATISTIČKOG NASELJA

GRANICA GRAĐEVINSKOG PODRUČJA - IZGRAĐENI DIO

GRANICA GRAĐEVINSKOG PODRUČJA - NEIZGRAĐENI DIO

GRANICA GRAĐEVINSKOG PODRUČJA IZVAN NASELJA

OZNAKA IZMJENA I DOPUNA

GRAĐEVINSKO PODRUČJE - NEIZGRAĐENI I NEUREĐENI DIO

GRAĐEVINSKO PODRUČJE - NEIZGRAĐENI I NEUREĐENI DIO ZA KOJI JE PROPISANA DETALJNOST UPU-A

GRANICA OBUHVATA OBAVEZE IZRADE URBANISTIČKOG PLANA UREĐENJA

GRANICA DETALJNOG PLANA UREĐENJA

ŽELJEZNIČKA PRUGA II REDA

GRAĐEVINSKO PODRUČJE NASELJA

M1 M1 — MIEŠOVITA NAMJENA
M1 - mješovita, ometno stambena ili poslovna namjena sa pratećim gospodarsko-poslovnim sadržajima, koji nemaju štetni utjecaj na stanovanje
M2 - mješovita namjena koja ima minimalni utjecaj u smislu buke, ali bez drugih zagađenja
MP - mješovita namjena uz mogućnost gradnje većih poljoprivrednih gospodarstva

D — JAVNA I DRUŠTVENA NAMJENA
općina - D1; škola - D4; kultura - D6; vjerska - D7;
vatrogasni dom - D8; javna i društvena namjena - ostalo D

TZ — GOSPODARSKA NAMJENA - UGOSTITELJSKO-TURISTIČKA

IZDVOJENA GRAĐEVINSKA PODRUČJA IZVAN NASELJA

T — GOSPODARSKA NAMJENA - UGOSTITELJSKO-TURISTIČKA

K K — GOSPODARSKA NAMJENA - POSLOVNA
poslovna namjena K; industrijska namjena I; pretežito uslužna - K1;
pretežito trgovačka K2; klaonica - K4; K5 - ljevaonica; benzinska postaja - K6

E — EKSPLOATACIJSKO POLJE

G G — GROBLJE

IS — POVRŠINE INFRASTRUKTURNIH SUSTAVA

RAZVOJ I UREĐENJE PROSTORA - OSTALE POVRŠINE

6.0.2 — POSEBNO VRIJEDNE ZONE KRAJOBRAZA (KULTURNOG KRAJOLIKA)

NADZEMNI VISOKONAPONSKI VOD 110 kV NAPONA

A - ZONA NAJSTROŽE ZAŠTITE

B - ZONA STROGE ZAŠTITE

C - ZONA ZAŠTITE

POVIJESNA NASELJA SEOSKO GRADSKIH OBILJEŽJA — GRAĐEVINE JAVNE NAMJENE

POVIJESNA NASELJA SEOSKIH OBILJEŽJA — GOSPODARSKE GRAĐEVINE

CRKVE I KAPELE — ETNOLOŠKE GRAĐEVINE

KAPELE, POKLONCI I RASPELA — MEMORIJALNA PODRUČJA I OBILJEŽJA

STAMBENE GRAĐEVINE — ARHEOLOŠKI LOKALITETI I PODRUČJA

A B C D D1

M 1:5.000

0 50 100 200 500 M

S

Županija: KRAPINSKO-ZAGORSKA	Općina: KRALJEVEC NA SUTLI
Naziv prostornog plana: III. IZMJENE I DOPUNE PROSTORNOG PLANA UREĐENJA OPĆINE KRALJEVEC NA SUTLI **PRIJEDLOG PLANA**	
Naziv kartografskog prikaza: GRAĐEVINSKA PODRUČJA NASELJA	
Broj kartografskog prikaza: 4B	Mjerilo kartografskog prikaza: 1 : 5 000
Odluka o izradi plana: Službeni glasnik Krapinsko-zagorske županije br. 26A/2022	Odluka predstavničkog tijela o donošenju plana: XXX
Javna rasprava (datum objave): --	Javni uvid održan: --
Pečat tijela odgovornog za provođenje javne rasprave: M.P.	Odgovorna osoba za provođenje javne rasprave: --
Mišljenje na plan: xxx	
Pravna osoba koja je izradila plan: **APE** d.o.o. za arhitekturu, planiranje i ostale poslovne djelatnosti Ozaljska 61, 10000 Zagreb, tel/fax. 01/309-7572	
Pečat pravne osobe koja je izradila plan:	Odgovorna osoba: SANDRA JAKOPEC, dipl.ing.arh.
Odgovorni voditelj izrade nacrta prijedloga plana:	SANDRA JAKOPEC, dipl.ing.arh.
Stručni tim u izradi plana: MIRELA ČORDAŠ, dipl.ing.arh. MARIJANA ZLODRE, mag.ing.arch. VLATKA ŽUNEC, mag.ing.arch.	NIKOLA FRANIĆ, mag.ing.arch.
Pečat predstavničkog tijela: M.P.	Predsjednik predstavničkog tijela: --
Istovjetnost ovog prostornog plana s izvornikom ovjerava:	Pečat nadležnog tijela: M.P.

III. IZMJENE I DOPUNE PROSTORNOG PLANA UREĐENJA OPĆINE KRALJEVEC NA SUTLI